PRINCESS S60 “AQUAVISTA”

MODELL	PRINCESS S60
LÄNGE	19 M
BAUJAHR	2020
MAX GÄSTE	12
GÄSTEKOJEN	4/6
GÄSTEKABINEN	2/3
CREW	SKIPPER + STEWARDESS
INSEL	MALLORCA
REGISTERNUMMER	3299/2024

AUSSTATTUNGSMERKMALE

TECHNISCHE AUSSTATTUNG: Außendusche, Bimini, Crewkabine, Flybridge, Generator, hyd. Badeplattform, hyd. Gangway, Klimaanlage, Kühlbox, Kühlschrank, Teak Deck, vollst. Sicherheitsausstattung

KOMFORT AUSSTATTUNG: Soundsystem, Wetbar

WASSERSPIELZEUG: Jet-Beiboot, Paddleboard, Schnorchelausstattung, Seabob, Wakeboard, Wasserski

YACHTINFORMATIONEN

Die sportlich-elegante Princess S60 “Aquavista”, Baujahr 2020, ist eine ausgezeichnete Wahl für einen oder mehrere Tage in den kristallklaren Gewässern der Balearen – von Mallorca bis Ibiza, Formentera und Menorca, Sie haben die Wahl. Kommen Sie an Bord und genießen Sie die wunderbare Aussicht, während Sie die vielen Annehmlichkeiten der Yachten in Anspruch nehmen, einschließlich der großzügigen Decksbereiche mit Sitzgelegenheiten und Liegeflächen. Die zweiköpfige Crew wird sich bestens um Sie und Ihre Gäste kümmern. Das Interieur glänzt mit einem eleganten und modernen Design, während die leistungsstarken Motoren einen sportlichen Fahrstil mit einer Geschwindigkeit von bis zu 38 Knoten ermöglichen. Die Yacht verfügt über drei luxuriöse Kabinen, davon eine Masterkabine, eine VIP-Kabine und eine konvertierbare Zweibett-/Doppelkabine. Hinzu kommt eine Crewkabine für eine Crew. Die beeindruckende Auswahl an Spielzeugen ist perfekt, um Wassersport zu erleben und umfasst einen Williams Jet Tender, Wasserski, Wakeboard, einen Seabob, zwei Stand Up Paddle und Schnorchelausrüstung.

marinabalear
yachtcharter

PRINCESS S60 “AQUAVISTA”

Marina Balear Yates S.L.
Ihr Partner für Yachtcharter auf den Balearen

info@marina-balear.com
www.marina-balear.com

+34 680 31 68 62
+34 619 83 36 83
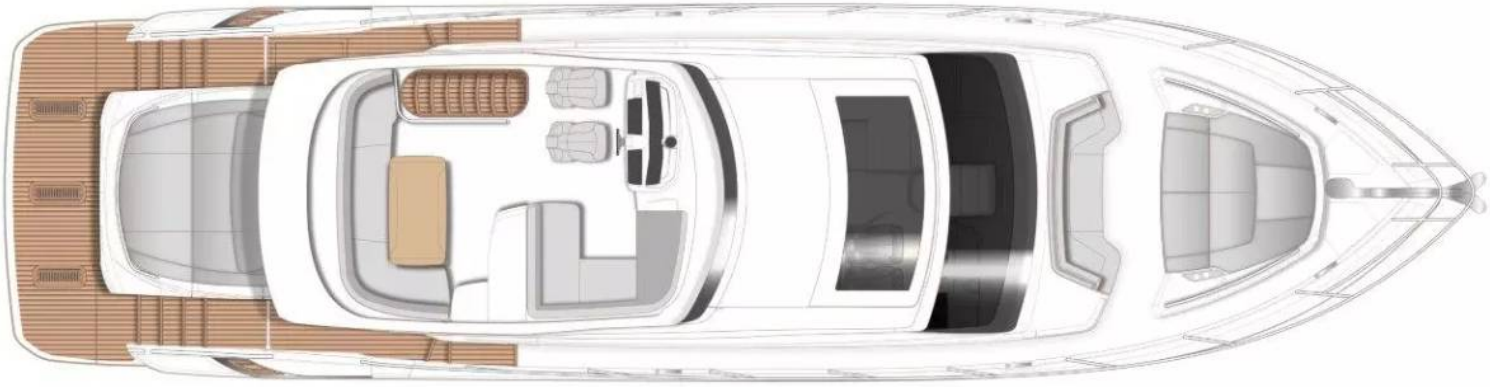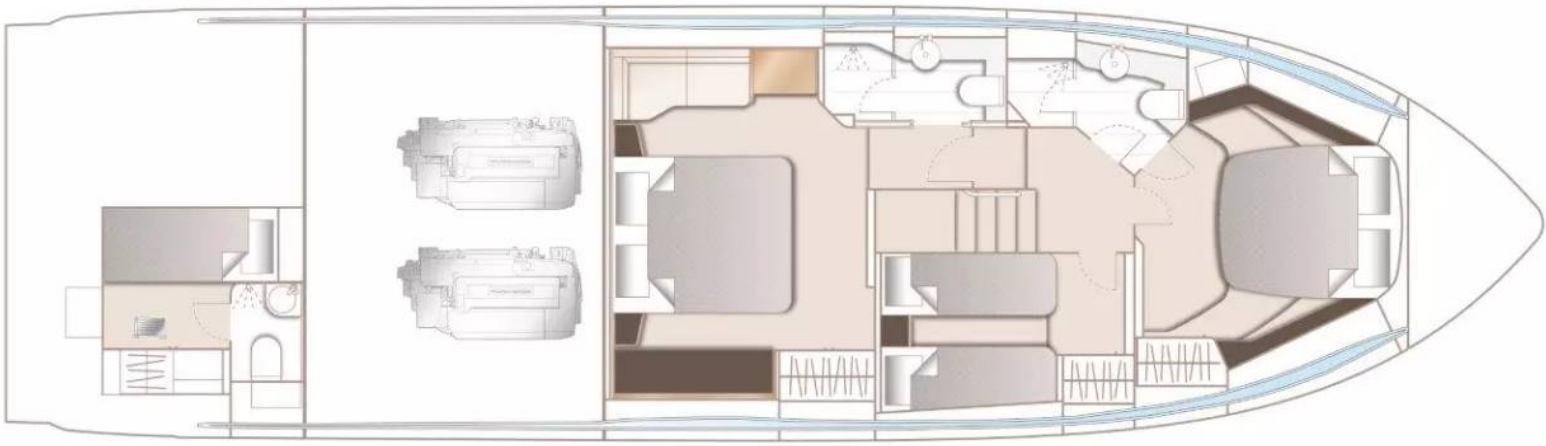
PRINCESS S60 “AQUAVISTA”